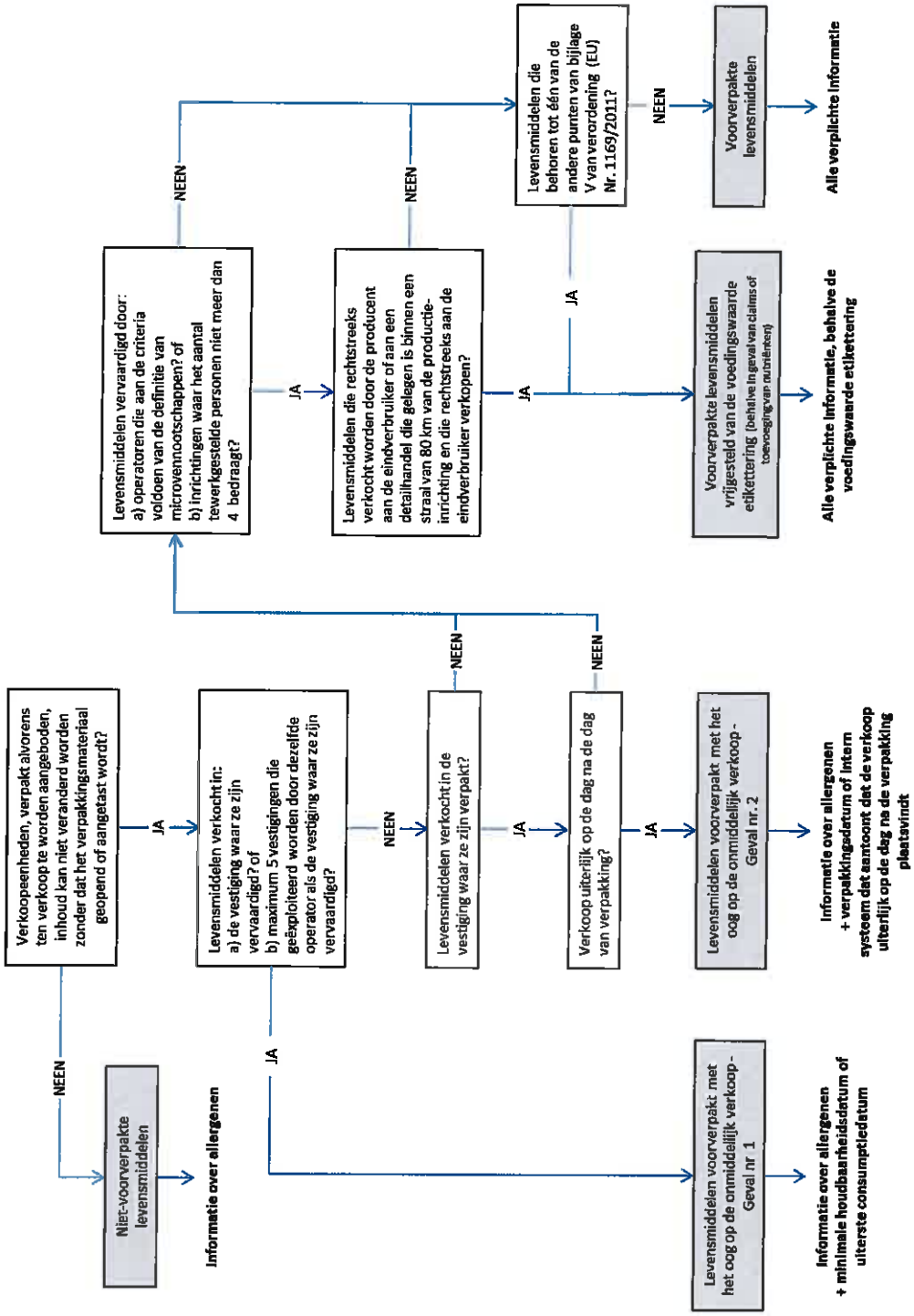
Verkoopeenheden, verpakt alvorens ten verkoop te worden aangeboden, inhoud kan niet veranderd worden zonder dat het verpakkingsmateriaal geopend of aangetast wordt?
NEEN
Niet-voorverpakte levensmiddelen
Informatie over allergenen
JA
Levensmiddelen verkocht in:
a) de vestiging waar ze zijn vervaardigd? of
b) maximum 5 vestigingen die geëxploiteerd worden door dezelfde operator als de vestiging waar ze zijn vervaardigd?
JA
Levensmiddelen voorverpakt met het oog op de onmiddellijk verkoop - Geval nr 1
Informatie over allergenen
+ minimale houdbaarheidsdatum of uiterste consumptiedatum
NEEN
Levensmiddelen verkocht in de vestiging waar ze zijn verpakt?
JA
Verkoop uiterlijk op de dag na de dag van verpakking?
JA
Levensmiddelen voorverpakt met het oog op de onmiddellijk verkoop - Geval nr. 2
Informatie over allergenen
+ verpakkingsdatum of intern systeem dat aantoont dat de verkoop uiterlijk op de dag na de verpakking plaatsvindt
NEEN
NEEN
Levensmiddelen vervaardigd door:
a) operatoren die aan de criteria voldoen van de definitie van microvennootschappen? of
b) inrichtingen waar het aantal tewerkgestelde personen niet meer dan 4 bedraagt?
NEEN
JA
Levensmiddelen die rechtstreeks verkocht worden door de producent aan de eindverbruiker of aan een detailhandel die gelegen is binnen een straal van 80 km van de productie-inrichting en die rechtstreeks aan de eindverbruiker verkopen?
NEEN
JA
Levensmiddelen die behoren tot één van de andere punten van bijlage V van verordening (EU) Nr. 1169/2011?
NEEN
JA
Voorverpakte levensmiddelen
Alle verplichte informatie
Voorverpakte levensmiddelen vrijgesteld van de voedingswaarde etikettering (behalve in geval van claims of toevoeging van nutriënten)
Alle verplichte informatie, behalve de voedingswaarde etikettering